# 5203C

# Collier de serrage 100 x 2,5mm blanc

EAN: 5203C

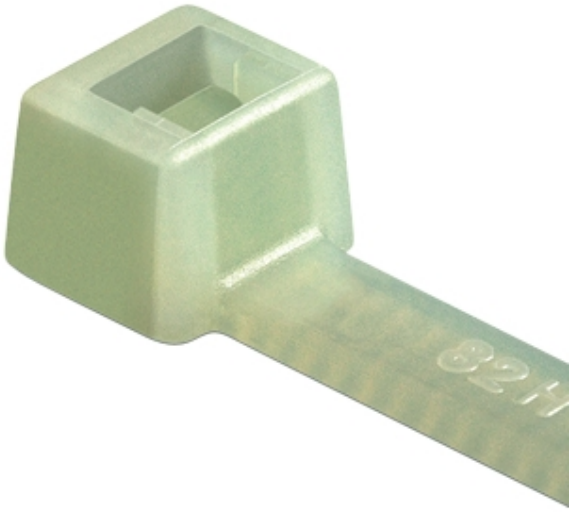

## Caractéristiques

| | |
|---|---|
| Couleur | Naturel |
| Dimensions | 98mm x 2,5mm |
| Emballage | 1x 100 pièces |

| | |
|---|---|
| Matière | Polyamide |
| Température d'utilisation | -40°C jusqu'à +85°C |
| Type | Colliers de serrage |