INSTALLER

5206C

Collier de serrage 160 x 2,5mm blanc

EAN: 5206C

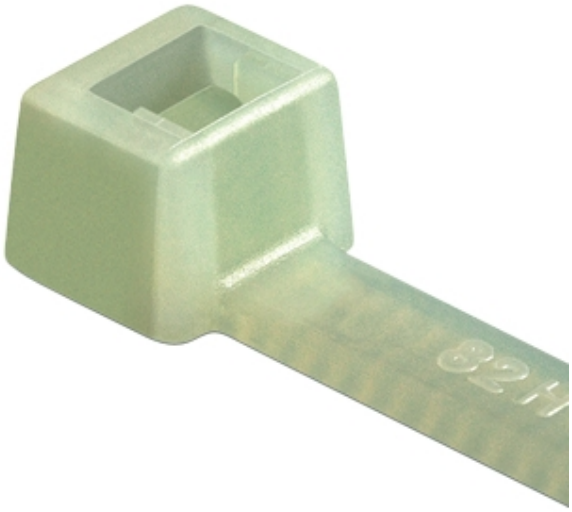

Caractéristiques

Couleur	Naturel
Dimensions	98mm x 2,5mm
Emballage	1x 100 pièces

Matière	Polyamide
Température d'utilisation	-40°C jusqu'à +85°C
Type	Colliers de serrage