5209C

Collier de serrage 140 x 3,6mm blanc

EAN: 5209C

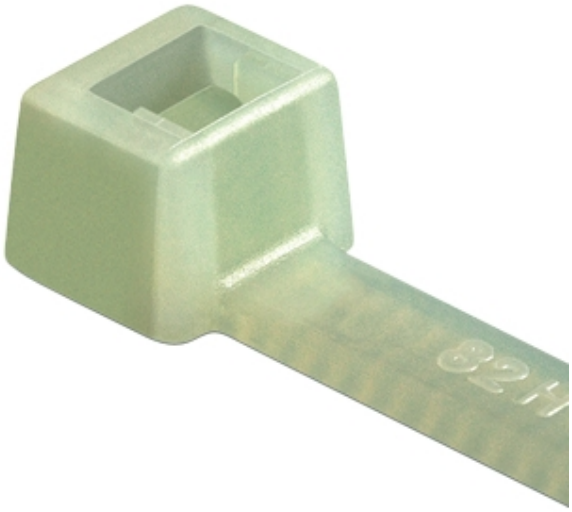

Caractéristiques

Couleur	Naturel
Dimensions	160mm x 2,6mm
Emballage	1x 100 pièces

Matière	Polyamide
Température d'utilisation	-40°C jusqu'à +85°C
Type	Colliers de serrage