5217C

Collier de serrage 300 x 4,8mm blanc

EAN: 5217C

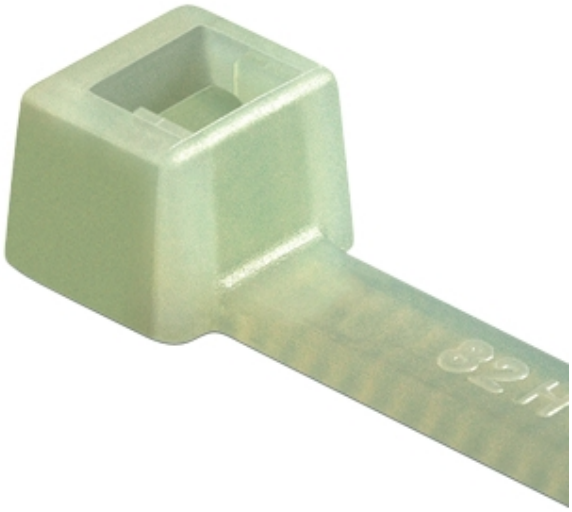

Caractéristiques

Couleur	Naturel
Dimensions	290mm x 4,8mm
Emballage	1x 100 pièces

Matière	Polyamide
Température d'utilisation	-40°C jusqu'à +85°C
Type	Colliers de serrage