5226C

Collier de serrage 300 x 7,6mm blanc

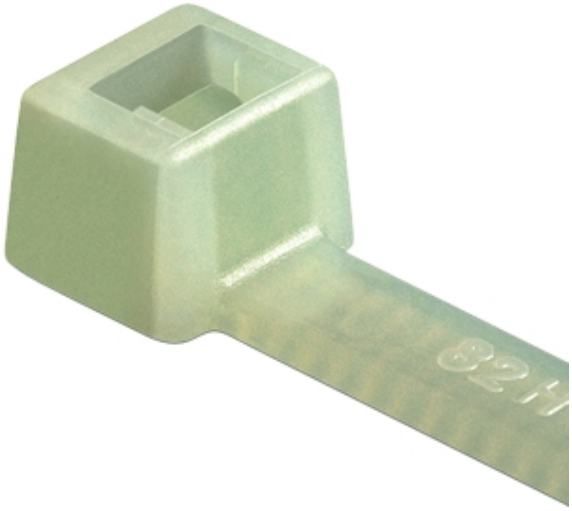

Caractéristiques

Couleur	Naturel
Dimensions	360mm x 4,8mm
Emballage	1x 100 pièces

Matière	Polyamide
Température d'utilisation	-40°C jusqu'à +85°C
Type	Colliers de serrage