5233C

Collier de serrage 750 x 7,6mm blanc

EAN: 5233C

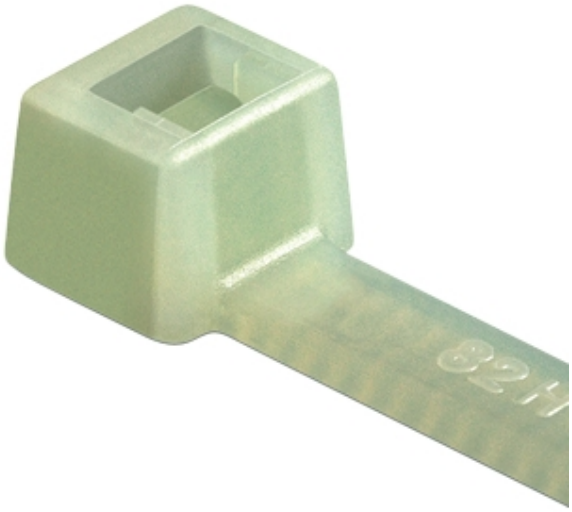

Caractéristiques

Couleur	Naturel
Dimensions	750mm x 7,8mm
Emballage	1x 100 pièces

Matière	Polyamide
Température d'utilisation	-40°C jusqu'à +85°C
Type	Colliers de serrage