# GARBY COLONIAL (INSTALLATION ENCASTRÉE)

31.302.27.1

## Garby Colonial double interrupteur va-et-vient 10A/250V porcelaine noir

EAN: 8435450113048

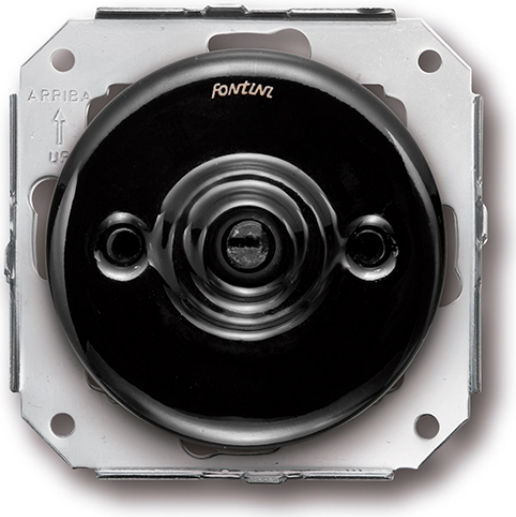


## Caractéristiques

| | |
|---|---|
| Couleur | Noir |
| Emballage | 1 pièce |
| Gamme du produit | Garby Colonial (installation encastrée) |

| | |
|---|---|
| Marque | Fontini |
| Modèle | Double commutateur |
| Produit | Interrupteur |