DO LOW (INSTALLATION ENCASTRÉE)

34.310.03.2

DO installation encastrée bouton poussoir 10A/250V AC - 24V DC 10A/250V en porcelaine noire, vis cuivrés

EAN: 8435450101441

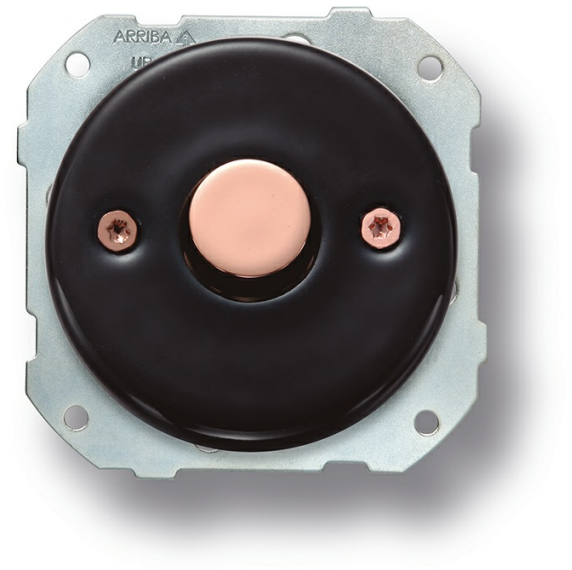

Caractéristiques

Couleur	Noir/cuivre
Emballage	1 pièce
Gamme du produit	DO (installation encastrée)

Marque	Fontini
Modèle	Bouton-poussoir
Produit	Bouton-poussoir