DO LOW (INSTALLATION ENCASTRÉE)

34.332.03.2

DO installation encastrée régulateur va-et-vient incandescence et halogène 230V AC 60-400W en porcelaine noire, vis cuivrés

EAN: 8435450101540

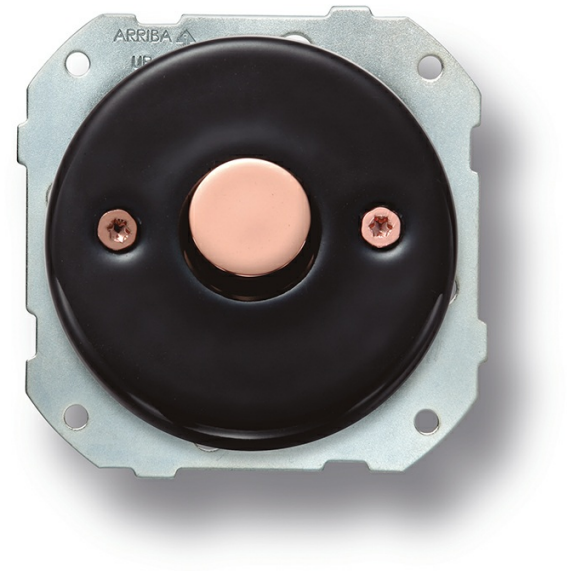

Caractéristiques

Couleur	Noir/cuivre
Emballage	1 pièce
Gamme du produit	DO (installation encastrée)
Marque	Fontini

Modèle	Interrupteur va-et-vient
Produit	Interrupteur
Variateur	voor 230V AC gloei- en halogeenlampen 60-400W/voor lampen met elektronische transfo's 60-400W