DO LOW (INSTALLATION ENCASTRÉE)

34.3A9.03.2

DO installation encastrée régulateur va-et-vient pour LED 1-120W, incandescence et halogène 10-300W, transfo 10-300W en porcelaine noire, bouton et vis cuivrés

EAN: 8435450115233

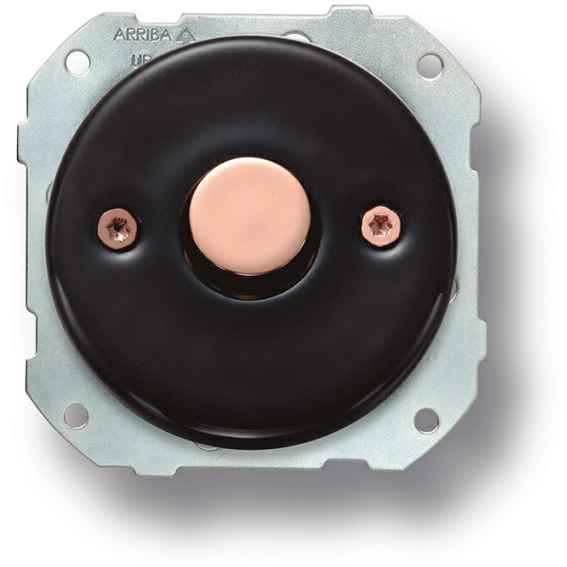

Caractéristiques

Couleur	Noir/cuivre
Emballage	1 pièce
Gamme du produit	DO (installation encastrée)
Marque	Fontini

Modèle	Interrupteur va-et-vient
Produit	Interrupteur
Variateur	pour LED 10-120W/ lampes à incandescence et halogènes 10-300W/ lampes avec transformateur électronique 10-300W